

EST

Façade EST Ateliers

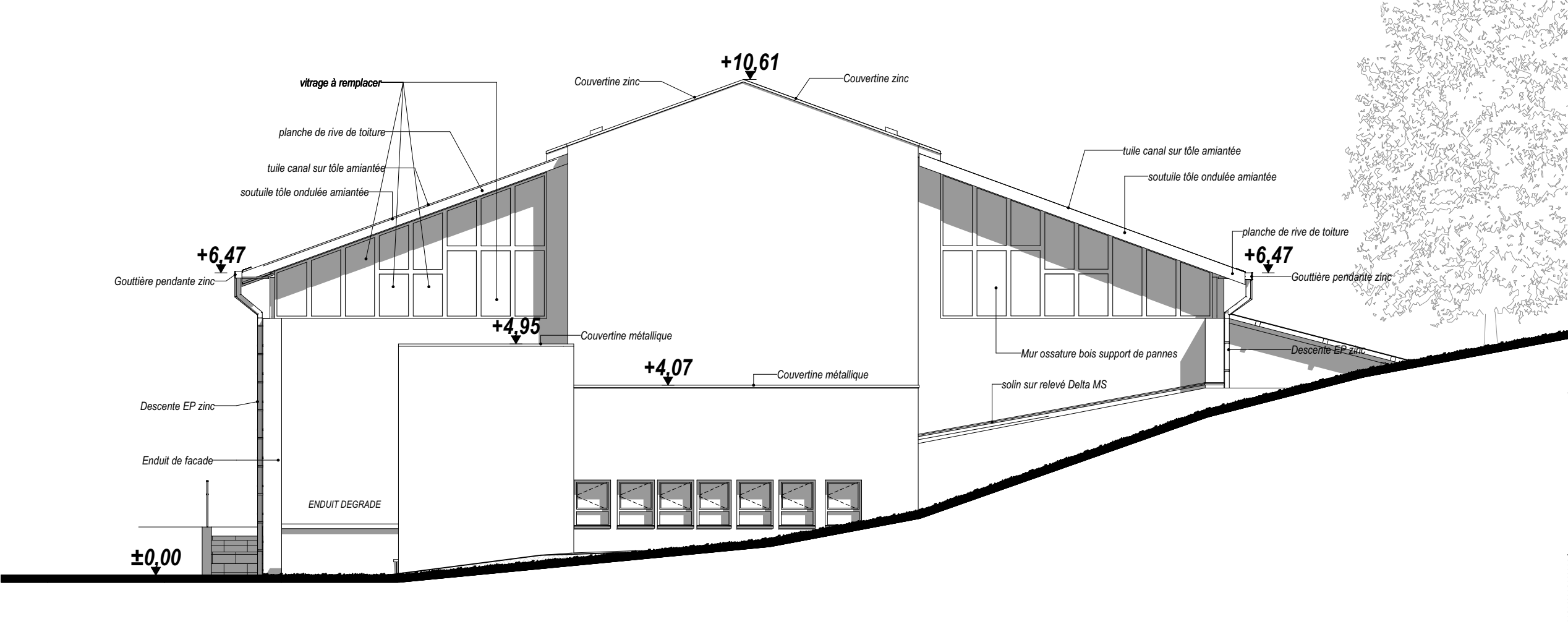

1:100

Façade Sud Ouest Hangar SEL

1:100

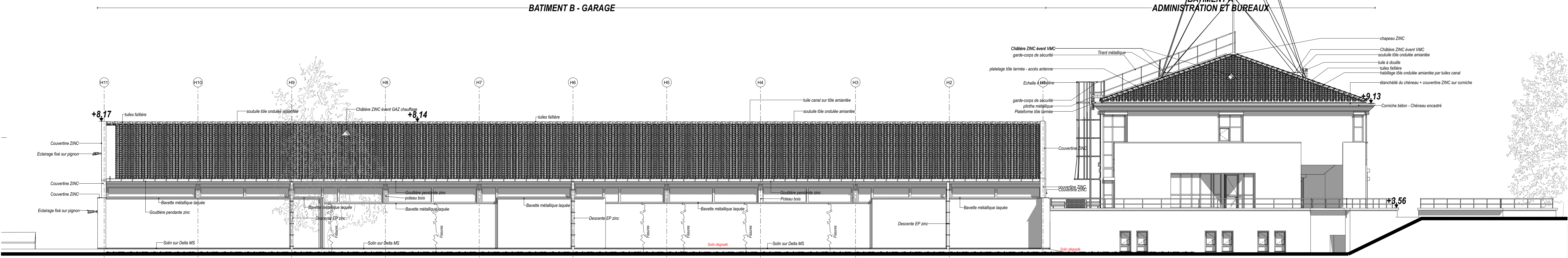

NORD

Façade NORD Ateliers

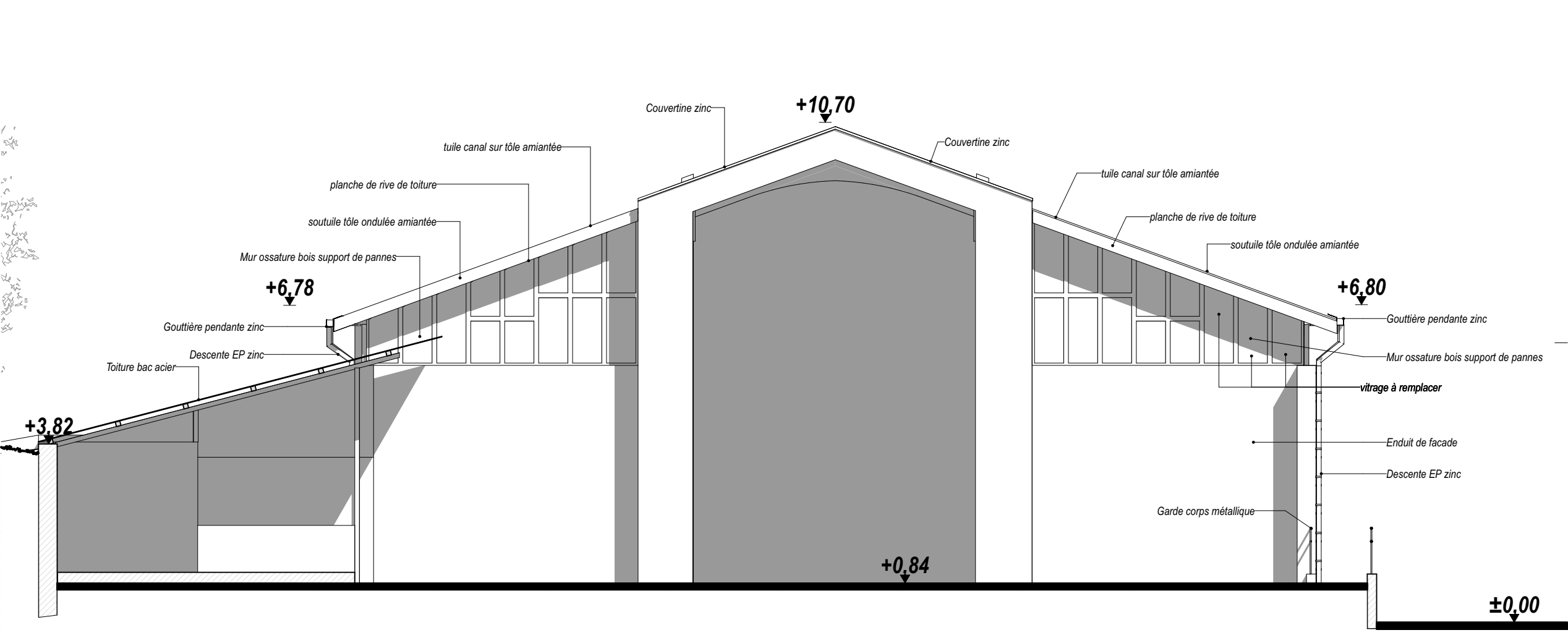

1:100

Façade Nord Est HANGAR SEL

1:100

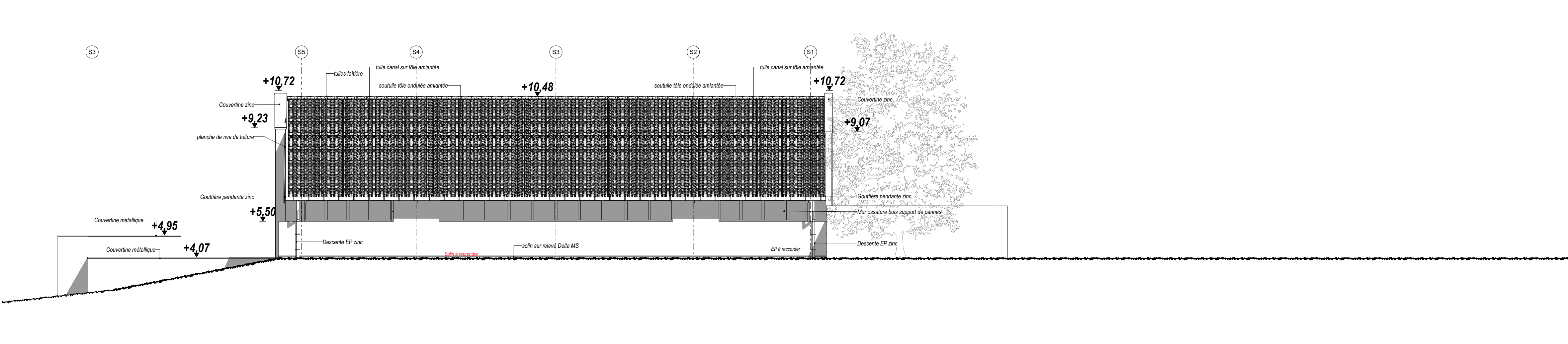

SUD EST

Façade Sud Est HANGAR SEL

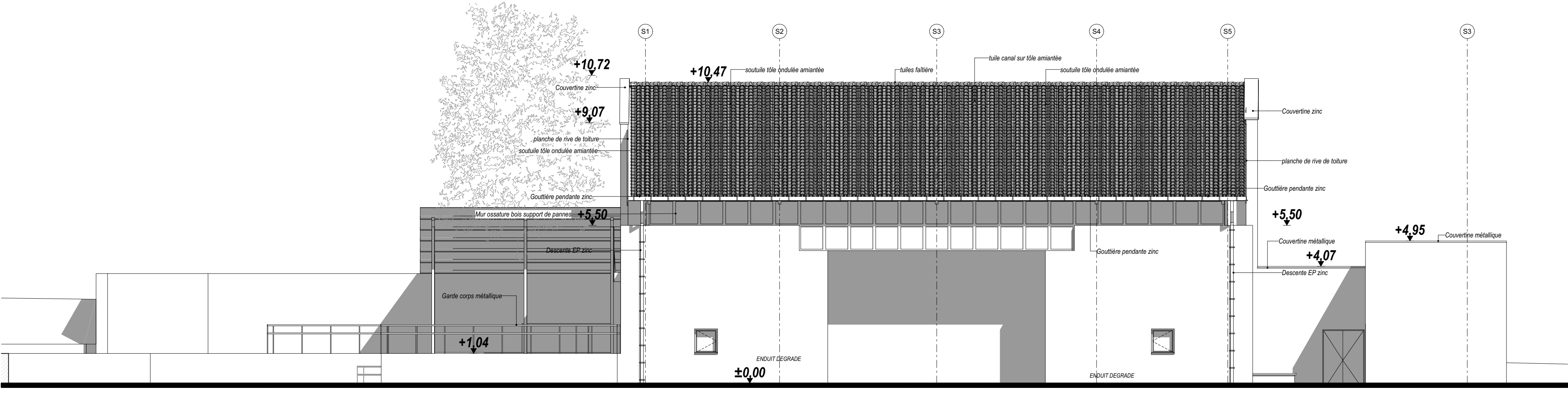

1:100

Façade Nord Ouest HANGAR SEL

1:100

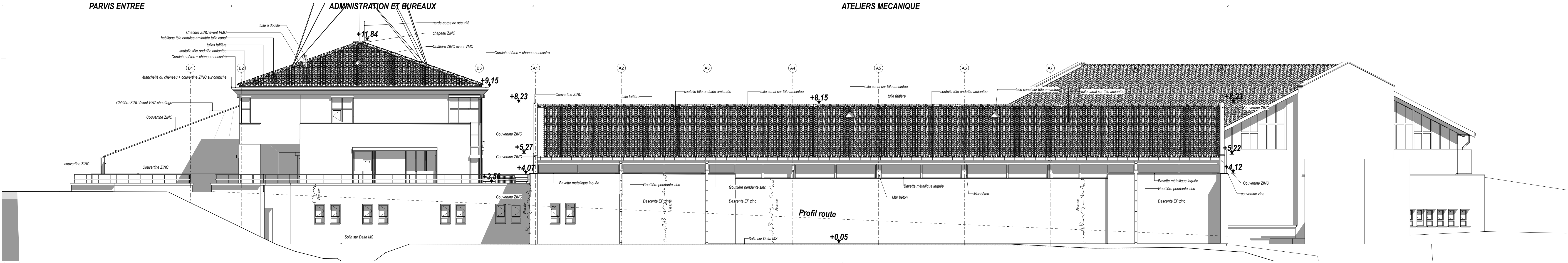

OUEST

Façade OUEST Ateliers

1:100

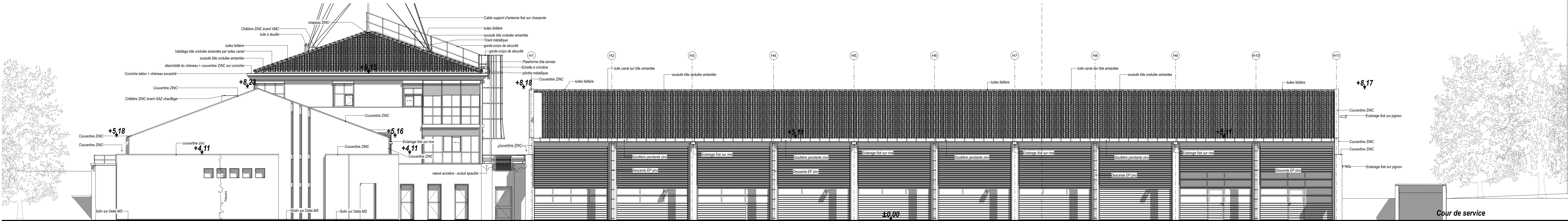

SUD

Façade SUD Atelier

1:100

PROJET
2422

Mission de maîtrise d'œuvre relative à des travaux de
démontage et de réhabilitation des toitures des
bâtiments de deux sites de la direction
interdépartementales des routes du Massif Central

SITE 1
CEI SAINT-FLOUR
Echangeur 28 SAINT-FLOUR 15100

MAITRE D'OUVRAGE

Direction interdépartementale des routes du Massif Central

60, avenue de l'Union Soviétique
63012 Clermont-Ferrand Cedex 1

MODIFICATIONS

Ind	Date	Modifications
A	18/03/2026	Création

MAITRISE D'OEUVRE

SCOP ARL IP421
18, rue Alain Chazier
63000 Clermont-Ferrand
E-Mail: atelierarcl@clermont.fr
Tel: 06 30 19 84 16

ALTAS INGENIERIE 827
ZAC du Roc de Jourat
63122 Ceyrat
E-Mail: atelierarcl@gmail.com
Tel: 04 73 61 36 03

OBJET

FACADES

DATE
26/05/2026

ECHELLE
1:100

PLANN

EDL-5